

FIDEICOMISO DE INFRAESTRUCTURA EDUCATIVA PÚBLICA DEL INSTITUTO DEL NIÑO Y EL ADOLESCENTE DEL URUGUAY

PEDIDO DE PRECIOS Nº 09/2021 **CAIF NIAGARA, MONTEVIDEO**

ANEXO I – DESCRIPCIÓN DE LOS TRABAJOS

1. FISURAS EN SALA BEBES I

Presencia de fisuras varias en esquina Norte de Sala Bebes I.

Fisura vertical paralela a junta de construcción, la ubicación de la fisura es cercana a la unión de muro existente con muro nuevo, lugar donde se cerró un vano anterior. La fisura de 2 a 4 mm (constatado en el año 2020) de espesor recorre verticalmente toda la pared, y llega hasta cielorraso. Se debe corroborar si continúa hasta encuentro con losa preexistente.

También se constató fisura horizontal que recorre toda la esquina en el encuentro entre revoque y cielorraso de yeso y presencia de micro fisuras en revoque alrededor de encuentro entre mampostería y pilar existente en pared exterior.

Se adjunta plano esquemático con la ubicación de las fisuras constatadas en el año 2020. Se debe corroborar por parte de la empresa, la totalidad de fisuras y microfisuras, existentes a la fecha, ubicación, espesores, largos etc para poder dar solución a las patologías mencionadas.

La propuesta debe incluir la reparación en las zonas afectadas dejando en buenas condiciones el local o los locales afectados, esto implica que, si se requiere revocar, enduir y/o pintar la totalidad del local, para que quede uniforme, se debe hacer. Se deberán respetar los códigos de los colores que se suministrarán en su momento.

UBICACIÓN DE FISURAS

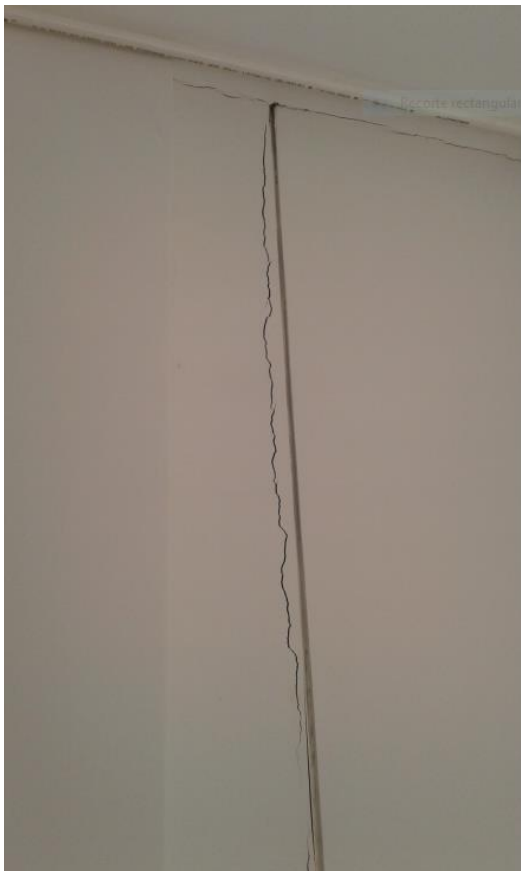
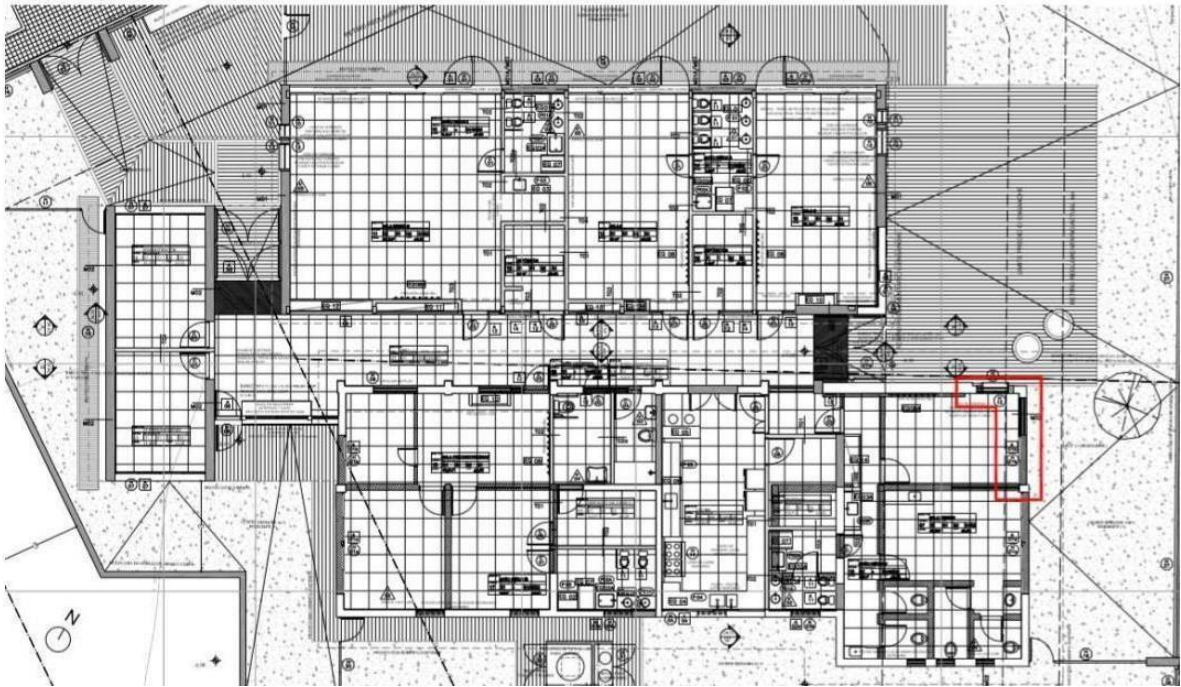







2. PUERTA DESAMURADA

Descripción de la situación:
Puerta de depósito 2 (C02)

La puerta se encuentra desamurada, generando además movimientos en los parantes de aluminio y vidrio que se encuentran en el mismo sector.

- La empresa debe cotizar una solución en el formulario 3 (Rubrado), agregando los rubros que considere necesarios para dar respuesta a los problemas detallados.
- En la oferta deberán presentar el detalle por escrito de los trabajos a realizar para dar solución a la situación planteada.

Se adjuntan fotos y planilla de la puerta (C02).



3. PAVIMENTO EXTERIOR

Descripción de la situación:

Pavimento exterior

La terminación del pavimento exterior, entre las regueras y el edificio que da a la calle Niagara, presenta zonas con desprendimientos.

Se adjuntan fotos y zona indicada en plano

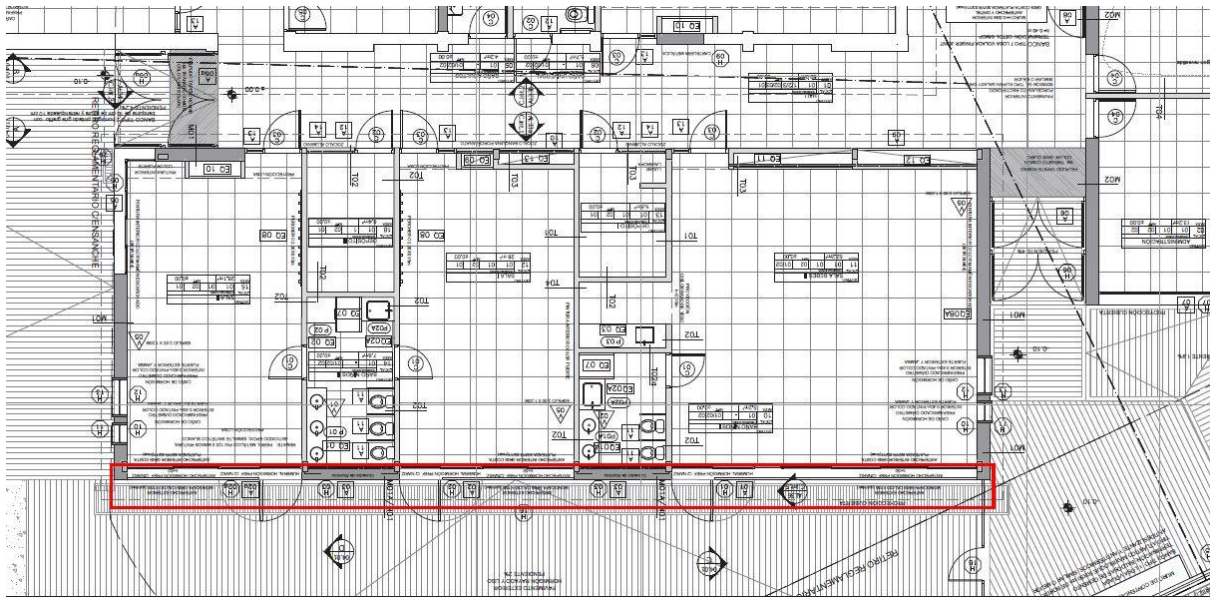



La empresa debe cotizar una solución en el formulario 3 (Rubrado), agregando los rubros que considere necesarios para dar respuesta a los problemas detallados.
En la oferta deberán presentar el detalle por escrito de los trabajos a realizar para dar solución a la situación planteada.